Teksas'ın Efsanevi Kahramanı

PEKOS BILL

No 23

HAFTALIK MECMUA

125 KURUŞ

Teksas'ın Efsanevi Kahramanı

PEKOS BİL

HAFTALIK MECMUA

Yıl : 1 Sayı : **23**

Neşir Tarihi:

4 - 1 - 1971

Yücel Köksal ve Ortağı
Adi Komandit Şirketi
Adına

Sahibi ve Sorumlu Yönetmeni
YÜCEL KÖKSAL

İdare Yeri :
Cağaloğlu Çatal Çeşme Sokak
No. 5 Kat : 2 İstanbul
Telefon : 22 45 32

Taşra Bayii :
GAMEDA

Türkiyede neşir hakkı
Yayınevimize aittir

MÜCELLİT : CANER ☎ : 26 28 22

Teksas'ın Efsanevi Kahramanı

PEKOS BİLL kartal yuvası

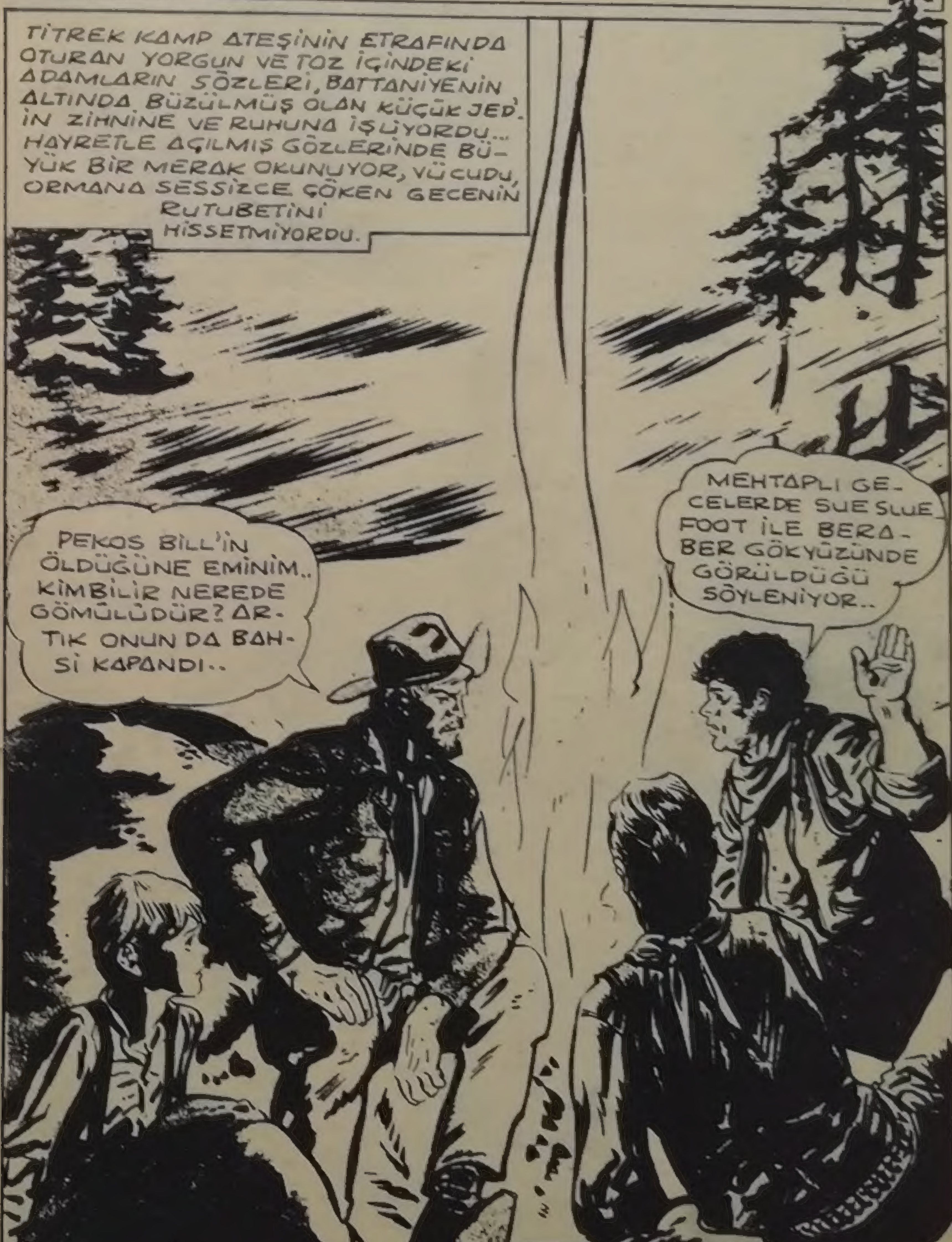

UYDURMA ŞEYLER BUNLAR!
KOVBOY'UN BİRİ ONU, ETRAFINI SARAN HAYVANLARLA KONUŞURKEN GÖRMÜŞ..
EH..! ARTIK UYUYALIM.. ÖLÜ GİBİ YORGUNUM..
EE.. SEN UYUMUYOR MUSUN?
BENİM UYKUM YOK..
JED, KONUŞULANLARIN ETKİSİ ALTINDA DERİN HAYALLERE DALMIŞTI..
PEKOS BILL'LE KARŞILAŞMAYI NE KADAR İSTERDİM.
ONU ÇEKEN BİR KUVVET VARDIR SANKİ... AĞAÇLIKLARA DOĞRU YÜRÜR.. AYAĞININ ALTINDAKİ YUMUŞAK YOSUNLAR ÜZERİNDE KIZILDERİLİLER KADAR SESSİZ ADIMLAR ATAR..

BİRAZ SONRA YORGUNLUKTAN DİZLERİ TİTREMEYE BAŞLAR VE BİR SU KENARINA OTURARAK AZ ÖNCE DİNLEDİKLERİNİ HATIRLAR!
KIR HAYVANLARIYLA KONUŞUYORMUŞ --HEPSİ DOSTUYMUŞ, EN VAHŞİLERİ BİLE..
JED EĞİLİR, SUDAKİ AKSİNE BAŞKA BİR HAYAL KARIŞMIŞ KENDİNE GÜLÜMSEMEKTEDİR..
PEKOS... PEKOS BİLL!
SONRA GARİP BİR ŞEKİLDE KOVBOYUN HAYALİ SUDAN ÇIKIP GÖKYÜZÜNE YÜKSELİR GİBİ GELİR..
NEREYE GİDİYORSUN PEKOS BİLL? BENİ BEKLE, BENİ BEKLE!
YIPPİ.. HOO!
YIPPEE... GİDDAP..
OH.. YALNIZ DEĞİL, ARKASINDAN GÖKYÜZÜ SÜVARİLERİ DE GELİYOR.. BENİ SELÂMLIYORLAR..
23-3

JED UYANDIĞINDA SABAH OLMUŞTU..
NEREDEYİM? NE KADAR SOĞUK! HATIRLIYORUM-PEKOS BILL'LE GÖKYÜZÜ ATLILARINI GÖRDÜM, AY IŞIĞINDA DÖRTNALA GİDİYORLARDI..
GERÇEKTEN OLDU MU, YOKSA RÜYA MI GÖRDÜM? BUNU ARKADAŞLARIMA ANLATACAĞIM..
ULF MENECK! DAG! JERRY! NEREDESİNİZ?..
KAMPTAN BU KADAR UZAKLAŞTIĞIMI SANMIYORUM..
BENİ ALMADAN GİTMİŞLER! BENİ YALNIZ BIRAKTILAR!
23-4

GÖZYAŞLARINI GÜÇLÜKLE ZAPTEDEN JED, ÜMİTSİZCE YÜRÜMEYE BAŞLAR..
BARİ İZLERİNİ TAKİP EDEBİLSEM..
YAHŞİ KURTLAR.. BENİ GÖRDÜLER.. BU TARAFA GELİYORLAR..
ARTIK BÜTÜN ÜMİDİNİ KAYBETTİĞİNİ SANDIĞI BİR ANDA, SERT BİR SES HAYVANLARI DURDURUR..
VE İTAATKÂR, YERE OTURUR..
HEPSİ KUZU GİBİ SAKİNLEŞTİLER.
PEKOS BİLL!. ŞİMDİ ANLIYORUM KURTLARI DURDURAN OYMUŞ..
23-5

PEKOS BİLL! SAHİDEN YAŞI-YORSUN.. BUNDAN EMİNDİM..
ADIN NEDİR DELİKANLI?
JED HAVEN!
BURADA YALNIZ BAŞINA NE YAPIYORSUN? ANNEN BABAN NEREDE?
ÇOCUĞUN GÖZÜNDE YAŞLAR PARLAR..
YOK ARTIK.. EVİMİZ YANARKEN ÖLDÜLER..
ÜZÜLDÜM JED.. AMA AĞLAMA! BİR ERKEK GİBİ KUVVELİ OLMALISIN..
PEKİ PEKOS BİLL.. SENİN GİBİ KUVVETLİ OLACAĞIM..
AFERİN! SÖYLE BAKALIM SEN NASIL KURTULDUN? BURAYA NASIL GELDİN?
GECE OLMUŞTU.. ANNEMLE UYUYORDUM.. BABAM BİR HAFTADAN BERİ EVDE DEĞİLDİ.. O GÜNLERDE DÖNMESİ GEREKİYORDU.. BİRDEN UYANDIM.. HER TARAF ALEVLER İÇİNDEYDİ.. BAĞIRDIM.. BANA DOĞRU GELEN ANNEMİ GÖRDÜM.. FAKAT SONRA HERYER YIKILDI VE BAYILMIŞIM.. KENDİME GELDİĞİMDE ETRAFIMDA BAZI ADAMLAR VARDI.. BENİ KURTARDIKLARINI, ANNEMLE BABAMIN ÖLDÜĞÜNÜ SÖYLEDİLER.
23-6

FAKAT BABANIN O AKŞAM EVDE OLMADIĞINI SÖYLEDİN..
BENİ KURTARAN ADAMLAR BABAMIN AYNI AKŞAM DÖNDÜĞÜNÜ VE ONUN DA YANGINDA ÖLDÜĞÜNÜ SÖYLEDİLER. SONRA DA KİMSEM OLMADIĞI İÇİN BENİ DE BERABER GÖTÜRDÜLER.
PEKİ ŞİMDİ NEREDELER?
BİLMİYORUM.. DÜN GECE KAMP YERİNDEN UZAKLAŞMIŞTIM.. GERİ DÖNDÜĞÜMDE ONLARI BULAMADIM..
ADLARINI BİLİYOR MUSUN?
EVET.. JERRY, DAG VE ULF MENECK.. ÖKSÜZ OLDUĞUM İÇİN KENDİLERİ İLE GİTMEM GEREKTİĞİNİ SÖYLEMİŞLERDİ..
ULF MENECK Mİ DEDİN?
EVET.. TANIYOR MUSUN ONU?
PEKOS BİLL CEVAP VERMEZ.. BİR İŞARETLE KURTLARI YANINA ÇAĞIRIR ONLARLA ALÇAK SESLE UZUN UZUN KONUŞUR..

NEREYE GİDİYORLAR?
ÜZERİNDE DURMA.. HAYDİ ATLA ÖNÜME..! ŞİMDİ GÜZEL BİR GEZİNTİ YAPACAĞIZ..
NEREYE GİDİYORUZ?
BEYAZ TÜY'ÜN KÖYÜNE.. ORADA DAVY KROKET VE KALAMİTİ JANE İLE TANIŞACAKSIN...
YIPPİİİ...
BU SIRADA BİRKAÇ MİL KUZEYDE..
HAY ALLAH..! SENİ DİNLEYİP BİRAZ DAHA ARASAYDIK ULF.. ÇOCUK FAZLA UZAKLAŞMIŞ OLAMAZDI..
JERRY HAKLI.. ÇOCUK BİZİM İÇİN KIYMETLİYDİ.. BABASININ DÖNDÜĞÜNÜ VE ÖLDÜĞÜNÜ SÖYLEMEK DE NERDEN AKLINA GELDİ? DOĞRU OLABİLİRDİ.. HİÇ OLMAZSA.. ONU BABASINA GÖTÜRDÜĞÜMÜZE İNANDIRIRDIK! BELKİ O ZAMAN KAÇMAZDI..
23-8

GEVEZE KADINLARA BENZİYORSUNUZ ?! JED'İN KAYBOLMASI HİÇ BİRŞEYİ DE-ĞİŞTİRMEZ!
PEKİ AMA BABA-SINDAN NASIL PARA İSTEYE-CEĞİZ.?
BU ZAMANA KADAR JED'İ KURT-LAR VEYA PUMALAR PARÇALAMIŞ-TIR.. ONUN İÇİN DURUM DEĞİŞMEDİ.. BUNU YAPMAYA ZATEN KA-RAR VERMİŞTİK DE-ĞİLMİ?
DOĞRU AMA..
MADEM BU KONUYU AÇTINIZ, SÖYLEYİN BAKALIM.. EVİ NEDEN YAKTINIZ.? BUNA LÜZUM YOKTU!
HAKLISIN AMA AMBARDAN ÇI-KARKEN JERRY GAZ LÂMBASI-NI DEVİRDİ.. VE HER TARAF BİR ANDA YAN-MAYA BAŞ-LADI..
BOŞUNA GEVEZELİK YETER AR-TIK.. JED ÖLDÜ.. FAKAT BABASI ONU SAĞ ZANNETTİĞİ İÇİN İSTE-DİĞİMİZ PARAYI VERECEKTİR.
BEYAZ TÜY'ÜN KÖYÜNDE..
BAK PEKOS BILL GELİYOR BEYAZ TÜY..! ONU TEKRAR GÖR-DÜĞÜME NE KA-DAR SEVİNDİM..
YALNIZ DEĞİL! YANINDA BİR DE ÇOCUK VAR..
23-9

PEKOS BİLL DOSTLARINI SELÂMLADIKTAN SONRA GÖZLERİYLE ETRAFI ARAŞTIRIR..
DAVY'Yİ GÖREMİYORUM BURADA DEĞİL Mİ?
BURADA AMA ŞİMDİ NEREYE KAYBOLDUĞUNU ANLAYAMADIM..
SUSUN BİR DAKİKA! BİRŞEY DUYUYOR MUSUNUZ?
GÖKGÜRÜLTÜSÜ GİBİ BİRŞEY İŞİTİYORUM..
GALİBA ANLADIM..
GÜRÜLTÜ BU TARAFTAN GELİYORDU.
İSTE DAVY KROKET BURADA..
23-10

DAVY'NİN GÖBEĞİ RİTMİK BİR ŞEKİLDE İNİP KALKMAKTAYDI.. ARADA BİR DE PATLAMAYA BENZER SESLER ÇIKARIYORDU..
PAM!. PAM!.
HEY UYAN... UYKU TULUMU?
HA? NE OLUYOR? HANGİ HAİN MEKSİKALI BENİ RAHATSIZ ETTİ? NE GÜZEL ÖKÜZ AYLIYORDUM..
OHH!. BU BACAKSIZ DA NEREDEN ÇIKTI?
KIRDA YALNIZ BULDUM! AİLESİNİ KAYBETMİŞ.. KENDİSİNİ KURTARAN ADAMLAR DA ONU ALMADAN GİTMİŞLER.
ONU SİZE EMANET EDİYORUM. O ADAMLARI BULUP İŞİN HAKİKATİNİ ÖĞRENMEK İSTİYORUM. SONRA BURAYA DÖNERİM..
HAYDİ TAYFUN.. GIDDAP!
23-11

JED İLE KARŞILAŞTIĞI YERE GELİNCE PEKOS BİLL UZUN BİR ISLIK ÇALAR..
FI!!!!
VE HEMEN SADIK KURTLARI ETRAFINI ÇEVİRİR..
BURAYA GELİN DOSTLARIM SİZE TAKİP ETMENİZİ SÖYLEDİĞİM ADAMLARA GÖTÜRÜN BENİ.!
VE YEŞİL ÇAYIRLAR BOYUNCA GARİP BİR KOŞU BAŞLAR-
GAYRET KARA KURT! CESUR PENÇE! KESKİN DİŞ! DAHA ÇABUK..
AYNI ANDA OLSON HAVEN BİRAN EVVEL EVİNE VARMAK İÇİN GÜNLERDİR ATLA YOL ALIYORDU-
EN FAZLA BİR SAAT SONRA SEVGİLİ KATE'E VE KÜÇÜK JED'E KAVUŞACAĞIM..
TEPEYE HENÜZ VARMIŞTI Kİ..
SİYAH BİR DUMAN.! YANGIN ALÂMETİ..
KOŞ! KOŞ..EVİM.!.. KARIM, ÇOCUĞUM İÇİNDELER..
23-12

FAKAT OLSON HAVEN EVİNİN YERİNDE TÜTMEKTE OLAN BİR HARABE İLE KARŞILAŞTI.
JED.!.. KATE.!
TANRIM.. BU NE BÜYÜK FELÂKET..
KATE'İN ATKISI BU!
SONRA SON ÜMİDİNİ DE KAYBEDER..
JED'LE BERABER YANMIŞTIR.. BUNA NASIL DAYANACAĞIM!?
KİM-KİM YAPTI BUNU? NEDEN?
23-13

BİR YINLAMA İŞİTİR VE OMUZLARININ ÜZERİNDEN BİR OK AĞACA SAPLANIR.
YERLİLER!
HAYIR!.. BANA GÖNDERİLEN BİR MESAJ..
olson Haven..
Oğlun ölmedi, ama karşılığında 10.000.- dolar ödemezsen derhal ölecektir. Dolunay çıktığı zaman "Kartal Yuvasına gideceksin.. ve getirdiğin parayı, üzerinde haç işareti olan kayanın bir deliğine koyacaksın..
Oğluna kavuşmak istiyorsan itaat et..
Ulf Meneck
JED... YAŞIYOR- FAKAT TEKSASIN EN AZILI HAYDUDUNUN ELİNDE..!
ON BİN DOLAR ÇOK FAZLA PARA AMA VERECEĞİM... OĞLUM BAHİS KONUSU-ONDAN BAŞKA KİMSEM YOK..
MENECK'İN DEDİKLERİNİ YAPMADAN EVVEL ŞEHREİNİP YEĞENİM ALAN'I GÖRMELİYİM.. ONA DANIŞMAK İSTİYORUM..
23-14

BU SIRADA BEYAZ TÜYÜN KÖYÜNDE..
YARIN BİZLE ÖKÜZ AVINA GELECEKSİN DELİKANLI-TEKSASIN YANİ DÜNYANIN EN BÜYÜK AVCISINI İŞ BAŞINDA GÖRECEKSİN!
BİR KERESİNDE MEKSİKALILARA KARŞI YAPILAN İKİ SAVAŞ ARASINDA ÖKÜZ AVINA GİTTİM- VE O KADAR ÇOK HAYVAN VURDUM Kİ VÜCUTLARI KOCAMAN..
-KIŞIN TEPESİNE KAR YAĞAN KOCA BİR DAĞ TEŞKİL ETMİŞTİ-
ERTESİ GÜN..
ŞU AŞAĞIDAKİ TOZ BULUTU NEDİR DAVY?
ÖKÜZLER OĞLUM- BİZE DOĞRU KOŞUYORLAR..AMA HENÜZ, BURADA DAVY KROKET'İN KENDİLERİNİ BEKLEDİĞİNİ BİLMİYORLAR..
İŞARET VERİNCE BEŞ ATLI SÜRÜYE KARŞI DÖRT NALA AŞAĞI İNERLER.. HERBİRİ SÜRÜNÜN BİR YANINI TUTMAK SÜRETİYLE BİRBİRLERİNDEN AYRILIRLAR..
YAE HOOO!
YIPPEE..! YIPPE!
YAE HOO! YAE HOO!
23-15

ŞU AŞAĞIDAKİNE BAK JED.! ŞİMDİ ZIMBALIYORUM ONU..
FAKAT BİRDEN AT SENDELEYİNCE..
JED!
OH..
EYVAH! SADECE YARALANDI-
JED İÇİN KURTULUŞ İMKANSIZDIR ADETA!
FAKAT TAM O ANDA--
YEEAAAA.!
SÜRÜ, YERİ SARSARAK GELDİĞİ GİBİ HIZLA UZAKLAŞIR-
ÜÇ TANE VURDUM- EY, DAVY NEREDE!
SÜRÜNÜN ALTINDA KALMADIĞINA GÖRE BURALARDA BİR YERDE OLMALI..
23-16

İŞTE ATININ AYAK İZLERİ.. AŞAĞIDAKİ AĞAÇLIĞA GİDİYOR!
HA! HA!. TEKSAS'IN EN BÜYÜK AVCISINA BAKIN, NEREYE ÇIKMIŞ!
GÜLECEK NE VAR? EĞER HEMEN BU AĞACA ÇIKMASAYDIM, O MEKSİKA ÖKÜZÜ BENİ BOYNUZLARINA TAKIP KİMBİLİR NEREYE GÖTÜRECEKTİ..
BU SIRADA OLSON YEĞENİ ALAN'IN YAŞADIĞI ŞEHRE GELMİŞTİ..
ALAN BENİ KARDEŞİ GİBİ SEVER. TAVSİYELERİNİN BANA FAYDASI OLACAĞINA EMİNİM..
MERHABA ALAN! BENİ GÖRDÜĞÜNE ŞAŞIRDIN MI?
OLSON!
ANLATTIKLARIN KORKUNÇ ŞEYLER OLSON! SENİN İÇİN NE YAPABİLİRİM..
OKU!
23-17

ONBİN DOLAR ÇOK PARA! NE YAPMAK NİYETİNDESİN?
ÖDEMEYİ DÜŞÜNÜYORUM- SEN NE DERSİN?
EĞER BU KADAR PARAN VARSA DÜŞÜNME! OĞLUNUN HAYATI DAHA KIYMETLİ..
ÖYLE YAPACAĞIM! PARAYI ALIP MESAJLARINDA BELİRTTİKLERİ YERE BIRAKACAĞIM-
SENİNLE GELMEK İSTERDİM OLSON AMA İŞLERİMİ BIRAKAMAM..
TALİHİN AÇIK OLSUN ŞU MELÛN HAYDUTLAR YAKALANIRSA BENİMDE HABERİM OLSUN.. ASILMALARINI GÖRMEK İSTİYORUM..
HA! HA! MENECK'İN BU KADAR YAKININDA OLDUĞUNU HİÇBİR ZAMAN ÖĞRENEMİYEÇEKSİN SEVGİLİ YEĞENİM-
GÜZEL! ARTIK İSTEDİĞİMİ ÖĞRENDİM- O HAYDUTUN PLANLARINI BOZMAYA, OLSON'U TAKİP ETMEKLE BAŞLAYAYIM.. ONUN İCABINA DAHA SONRA BAKARIM.. BU GİBİ ADAMLAR BU ŞEHRİN ŞEREFİNİ LEKLİYOR!

BANKADAN GEREKLİ PARAYI ALAN OLSON PEŞİNDE, KENDİSİNİ TAKİP EDEN PEKOS BİL OLDUĞU HALDE KARTAL YUVASININ ETEKLERİNE VARIR-
BU YOLDAN YUKARI ÇIKAMAM- HEM OLSON, HEM DE TETİKTE BULUNAN MENECK'LE ADAMLARI GÖREBİLİR..
PEKOS BİLL YANILMAMIŞTIR..
NE GÖRÜYORSUN ULF!
YUKARI TIRMANIYOR ÇOCUKLAR! GERİ DÖNDÜĞÜ ZAMAN PAPELLER BİZİM OLACAK..
HAZIR BURADAYKEN..ONU DA TEMİZLİYEMEZ MİYİZ?
EĞER ONU ÖLDÜRÜRSEK SADECE BİR DEFA PARA ÖDER- AMA SAĞ KALIRSA..ANLIYOR MUSUN?
EVET ULF EVET!..
OLSON KARTAL YUVASI'NIN TEPESİNE VARIR-
MEKTUPTAKİ YER BURASI OLSA GEREK..
23-19

TEPENİN ARKASINDA..
EN ZOR KISMI ATLATTIM.. BİRAZ DAHA GAYRET EDERSEM TEPEYE VARACAĞIM..
İŞTE OLSON'UN BIRAKTIĞI PAKET.. ONU KÂĞIT DOLU BİR PAKETLE DEĞİŞTİRMEK GÜZEL BİR ŞAKA OLACAK..
TAMAM.. ŞİMDİ HAYDUTLARIN GELMELERİNİ BEKLEMEM LÂZIM..
BU SIRADA BEYAZ TÜY'ÜN KÖYÜNDE..
BİR DEFASINDA HİÇ UNUTMAM BİR ÖKÜZÜN TAMAMINI KIZARTARAK YEMİŞTİM...
23-20

?
ALARM! KÖY CÜCELER TARAFINDAN SARILDI..
CÜCE Mi? KiM BUNLAR!
MAĞARALARDA YAŞAYAN LÂNET OLASI ŞEYTANLAR- SIPEREJED.. BU PIS MEKSIKA CÜCELERi BiZi HAKLAMADAN SIPERE ÇEKiLELiM..!
ÇADIRLARIN ETRAFINDA.. AHH!
ESKi AZTEKLERDEN GELEN ÇOK VAHŞI OLAN CÜCELER TAM BIR SESSiZLiK İÇİNDE HÜCUMA GEÇERLER..
23-21

AL SEN DE MAYMUN!
DIKKAT JED.!
OH!
BU SIRADA KARTAL YUVASINDA-
GARİP! PARAYI ALMAYA KİMSE GELMİYOR- ACABA TUZAK KOKUSU MU ALDILAR?
HAYLİ BEKLE-DİM.. ŞİM-DİYE KA-DAR GE-LECEK OLAN GE-LİRDİ..
PAKET..KAYBOLMUŞ.. İMKÂNSIZ, BU-RAYA KİMSE ÇIKMADI Kİ.. HALBUKİ ONU AL-MIŞ-LAR!
23-22

PEKOS BİLL BÜTÜN ENDİŞESİNE RAĞMEN ORADA FAZLA KALMAK İSTEMEZ..
BEKLEMEM FAYDASIZ.. BU İŞTEKİ ESRARI DAHA SONRA ÇÖZMEYE ÇALIŞIRIM-
AŞAĞI ZOR BİR İNİŞ BAŞLAR
BURAYA KADAR İNDİM- ŞİMDİ KEMENDİ ÇIKARMALIYIM-
ZANNETTİĞİMDEN DE ZORMUŞ.!
KEMENT ŞİDDETLİ BİR SARSINTININ TESİRİYLE KURTULUR FAKAT AYNI ANDA PEKOS BİLL'İN ELİNDEN KURTULUR-
VAY CANINA! NE İNEBİLİR NE DE ÇIKABİLİRİM..
EĞER GÖL KÂFİ DERECEDE DERİNSE KURTULUŞ ÜMİDİM VAR DEMEKTİR.. NE OLURSA OLSUN DENEMELİYİM-
23-23

BIR AN KENDİNİ TOPAR-LAR VE ATLAR..
PEKOS BILL MÜKEMMEL BİR ŞE-KİLDE SUYA DALAR..
VE BİR AN SONRA..
UUF... SU DE-RİNMİŞ!
ŞU PARALARI KURUT-TUKTAN SONRA BE-YAZ TÜYÜN KÖ-YÜNE DÖ-NERİM!
VE NİHAYET KÖYE VARDIĞINDA..
ÇOK GARİP.. ETRAF-TA KİMSELER YOK..

BURADA BİR MÜCADELE OLMUŞ.. İZLER OSAGE'LARA AİT DEĞİL.. ŞİMDİ ANLIYORUM... CÜCELER..
BU ESNADA BEYAZ TÜY HENÜZ KENDİNE GELMEKTEDİR.
KABİLEM... EVET HATIRLIYORUM.. VAHŞİ CÜCELER BİZE HÜCUM ETTİ.. KALAMİTİ, DAVY.. JED NE OLDU ACABA..
ŞU ÇALILARIN ARKASINDA BİRİLERİ VAR..
SENİ ATALARININ YANINA GÖNDEREYİM DE GÖR..
PEKOS BİLL..!
BEYAZ TÜY..!

CÜCELERİN HÜCUMUNA MI UĞRADINIZ?
ÖYLE BEYAZ KARDEŞ! BİZE BİRDEN HÜCUM ETTİLER.. BEN DE BAŞIMDAN VURULUP BAYILMIŞIM.
YA JANE, JED, DAVY NE OLDULAR..
KORKARIM ESİR EDİLDİLER..
KÖY TAMAMEN HARABOLMUŞ!
HEPSİ ORMANA SAKLANMIŞ OLMALILAR.. OSAGESLER YERİN ALTINDA YAŞAYAN CÜCELERDEN KORKARLAR..
YERDE FAZLA İZ YOK.. ANLAŞILAN CÜCELER DAHA ZİYADE AĞAÇLARIN ÜZERİNDEN İLERLİYORLAR.. VE BELLİ BİR YERE GELİNCE DE DAHA KİMSENİN BULAMADIĞI GİZLİ İNLERİNE ÇEKİLİYORLAR..
PEKOS BİLL! BU SADECE YARALI.. BELKİ BİZE BİR BİLGİ VEREBİLİR..
OSAGE'Lİ MUHARİP AĞIR YARALIYDI.. BUNA RAĞMEN BİRKAÇ KELİME SÖYLEYEBİLDİ..
BEYAZ KADIN.. VE KÜÇÜK SARI KAFA.. YARALANDILAR..
23-26

KAYBEDECEK VAKTİMİZ YOK! BEYAZ TÜY, SEN KURTULAN SAVAŞÇILARINI TOPLA BEN DE İZLERİ TAKİP ETMEYE ÇALIŞACAĞIM..
BİRDENBİRE..
FIÇIMI YÜRÜYOR, YOKSA BANA MI ÖYLE GELİYOR-
KOCA TEKS! BU DOSTUM PEKOS BİLL'İN SESİ.!
DEMEK KORKAKLAR Gİ-Bİ SAKLANDIN DAVY..?
BEN Mİ SAKLANDIM- EĞER PEKOS BİLL OLMASAYDIN, ALAMO SAVAŞINDA GEBERTTİĞİM BİNLERCE MEKSİKALININ YANINA GÖNDERİRDİM SENİ--
BAKTIM İŞLER KÖTÜ, FIÇIYA GİRİP SİPER ALDIM VE BURDAN O CÜCELERİN BÜTÜN HAREKETLERİNİ TAKİP ETTİM-
O HALDE JED VE JANE'Yİ NE TARAFA GÖTÜRDÜKLERİNİ GÖRDÜM!
MAALESEF HAYIR.. EN ESASLI YERİNDE UYUYA KALMIŞIM.. AMA ALDIRMA-!- İZLERİNİ NASILOLSA BULURUZ-
HAYDİ ÖYLEYSE GİDELİM! YUKARILARA DİKKAT ET..
YUKARI MI? GÖKTEN İNDİKLERİNİ Mİ SÖYLEMEK İSTİYORSUN?
DİKKAT.!
23-27

BİRKAÇ SAAT SONRA-
KARTAL YUVASINA YAKLAŞIYORUZ.. YOKSA CÜCELER BURADA MI OTURUYOR DİYORSUN ?
BURADA BİR SÜRÜ İZ VAR PEKOS BİLL.. AMA HEPSİ GÖLÜN KENARINDA SONA ERİYOR.
NEDEN DAHA ÖNCE DÜŞÜNEMEDİM BUNU ?
TEPEYE ÇIKAMAYIZ.. ALLAHTAN KIZILDERİLİ KÖYÜNDEN YENİ BİR KEMENT TEDARİK ETTİM..
PEKOS, YOL BOYUNCA DAVY KROKETE SON HADİSELERİ ANLATIR..
KOCA TEKS! KÂĞIT DOLU PAKET'İN ALINDIĞINI GÖRMEDİĞİNE GÖRE..
BİRİNİN ONU DIŞARDAN DEĞİL DE, İÇERDEN ALDIĞI ANLAŞILIYOR-
O HALDE KARTAL YUVASI TAHMİN ETTİĞİN GİBİ BÜYÜKSE CÜCELER BURADA SAKLANIYOR OLMALILAR-
ÖYLE! ELİMİZİN ALTINDAYMIŞ TA HABERİMİZ YOK-
23-29

BAK DAVY! DİPTEKİ DUVAR GEÇİDİ GİZLİYOR..
KOCA TEKS! DUR BEN BAKAYIM!
NE GÖRÜYORSUN?
HİÇ. DAHA DOĞRUSU AŞAĞI DOĞRU İNEN BİR DELİK..
BU ESNADA HAYDUTLARIN İNİNDE..
BİZİMLE ALAY ETTİ.. PAKEDE PARA YERİNE BİR YIĞIN KÂĞIT KOYMUŞ..
ÖDETECEĞİM ONA.. HEM DE ÇOK PAHALIYA!..
KARTAL YUVASININ TEPESİNDE..
TAMAM PEKOS BİLL.. AŞAĞI İNDİĞİMDE İPİ İKİ DEFA ÇEKECEĞİM..O ZAMANDA SEN GELİRSİN..
DAVY İNMEĞE BAŞLAR..
KOCA TEKS! BU PİS YERDE DE TOPRAKLI SAKALLARIM KİRLENECEK.

KEMENDİN SONUNA GELDİM ONU YUKARI GÖNDERMEM LÂZIM.. NE KADAR DA KARANLIK! ZOR NEFES ALIYORUM!
İŞARET VERİYOR! DAVY DİBE ULAŞMIŞ OLMALI.
ULF'UN KOVUĞUNDA..
NE YAPMAYI DÜŞÜNÜYORSUN?
OĞLUNU ÖLÜMLE TEHDİT EDEN İKİNCİ BİR MESAJ YOLLAYACAĞIZ..
BU SIRADA..
KOCA TEKS! AYAĞIM KAYIYOR.. DURAMIYORUM!
HEY! BAKIN! BURASI ÇÖKÜYOR.
23-31

KOCA TEKS!
DAVY KROKET!!
23-33

KALAMİTİ JANE VE JED YERLİ CÜCELER TARAFINDAN GÖLÜN KENARINA GETİRİLİNCE..
DURDULAR.
HEY.. BİZE SIRA GELDİĞİNİ İŞARET EDİYORLAR
BOĞULUP ÖLECEĞİZ KORKUYORUM JANE!
KORKMA JED.. BİZİ ÖLDÜRMEK İSTEDİKLERİNİ SANMIYORUM!

BİR MAĞARA! ŞİMDİ ANLI- YORUM
HER İKİSİNİN DE TEKRAR ELLERİNİ BAĞLARLAR
NEREYE GELDİK JANE!
SENELERDEN BERİ ARA NIP DA BULUNAMA- YAN BİR YERE..
AZTEKLERDEN GELDİKLERİNE İNANAN YERLİ CÜCELERİN ÜLKESİNE! ONLARIN SIRRINI ÖĞRENDİK AMA KİMSEYE SÖYLEYEMİYE- CEĞİZ JED.
PEKOS BİLL'İN İZİMİ- Zİ BULACA- ĞINI SANMI- YORUM
BEN BULACA- ĞINDAN E- MİNİM.
23-35

KOCA TEKS! SEN ŞU TEMİZ KALPLİ ULF OLMALISIN!
İYİ BİLDİN! YA SENİN BURDA NE İŞİN VAR. YERİMİZİ NASIL KEŞFETTİN..?
UNUTTUM! HAFİZAM BİRAZ ZAYIFTIR DA!
DEMEK KONUŞMAK İSTEMİYORSUN!
İCABINA BAKAYIM REİS!
HAYIR.. BURDA GÜRÜLTÜ İSTEMEM. DAHA PARLAK BİR FİKRİM VAR..
HAYDUT MAĞARANIN İÇİNDEN BİRAZ ÇALIÇIRPI TOPLAR VE TUTUŞTURUR..
ŞİMDİ ANLADIN MI?
KEBAP MI YAPACAKSIN?
23-36

İPLERİ ALIN, YUKARI ÇIKIYORUZ! TEPEYE ÇIKINCA MAĞARANIN AĞZINI SIKICA KAPARIZ.. DAVY KROKETTE İŞLERİMİZE KARIŞMASININ CEZASINI ÇEKECEK..
DAVY, ULF VE ADAMLARINA YAKALANDI- MÜDAHALE ETMENİN TAM ZAMANI-
OOF..!
NE YAPALIM? ININİZE ANCAK BÖYLE İNİLİYOR!
AKSİ ŞEYTAN
YAŞA PEKOS BİLL!
PEKOS BİLL..
ŞİMDİ GÖSTERİRİM BEN ONA..
ATEŞ ETME APTAL! ÇÖKTÜRMEK Mİ İSTİYORSUN BURAYI!
DOĞRU SÖYLÜYOR.
AL SANA!
KOCA TEKS! NE EĞLENCE..
23-37

DAĞ, TABANCASINI DUVA-RA ÇARPINCA BİRDEN SİLÂH PATLAR..
BİR AN SONRA MAĞARA GÜRÜL-TÜYLE ÇÖKER..
PEKOS BİLL! KAYA VE TOPRAKLARIN ALTINDAN ÇIK-MAYI BAŞA-RIR..
DAVY- BİRŞEYİN YOK YA?
POSTU SATMAK İÇİN DAHA ERKEN- ELLERİMİ ÇÖZ DE ULF'UN PEŞİNE DÜŞ..
ŞU TARAFA KAÇARKEN GÖRDÜM-
DİĞER İKİSİ GÜNAHLARINI HAYAT-LARIYLA ÖDEDİ-LER- ULF ZÜM-DEN KURTULA-MAYA ÇOK-

BANA KALIRSA FAZLA UZAKLAŞ-MIŞ OLAMAZ..
TANRIM.. BU GERÇEKTEN CÜCE LERİN EFSANEVİ DÜNYASI..
İŞTE ORADA!

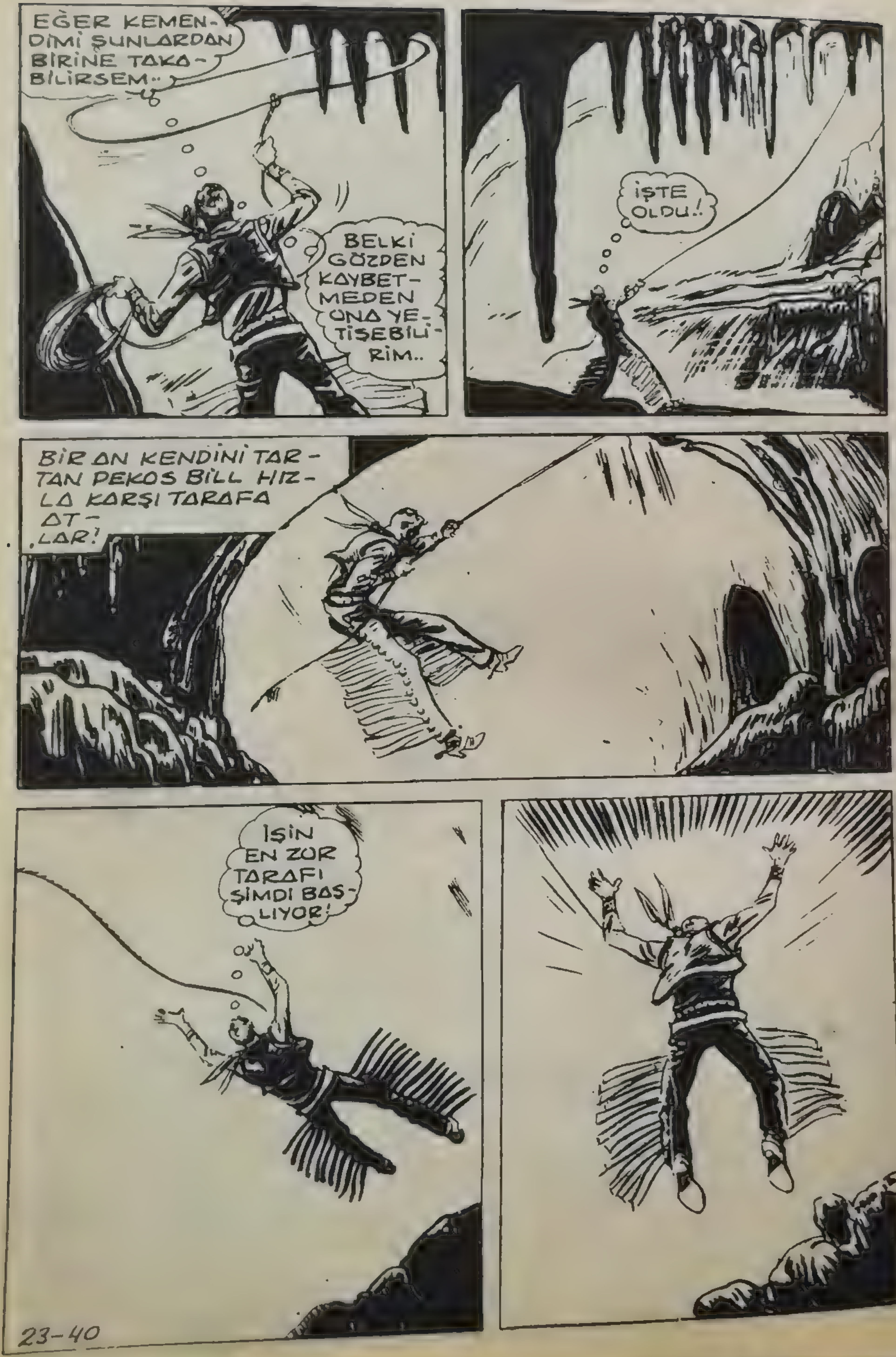
EĞER KEMENDİMİ ŞUNLARDAN BİRİNE TAKABİLİRSEM..
BELKİ GÖZDEN KAYBETMEDEN ONA YETİŞEBİLİRİM..
İŞTE OLDU.!
BİR AN KENDİNİ TARTAN PEKOS BİLL HIZLA KARŞI TARAFA ATLAR!
İŞİN EN ZOR TARAFI ŞİMDİ BAŞLIYOR!

HERŞEY YERE İNİŞ ŞEKLİNE BAĞLI..
FAKAT ÜZERİNE BASTIĞI TAŞ BİRDEN KAYAR..
OH..!
YENİLMEZ VE EFSANEVİ ADAM KAYANIN ÜZERİNDE HAREKETSİZ YATMAKTADIR.. VE KENDİSİNE KADAR UZANAN SESLERİ DUYMAZ..
PEKOS BILL
PEKOS BILL
PEKOS BILL
JANE VE JED'İN SON SAATLERİ YAKLAŞMAKTADIR..
BEN GELECEĞİNDEN EMİNİM.. BİZİ BIRAKMAZ..
KÜÇÜK JED! BEN SÖYLEDİĞİM ZAMAN GÖZLERİNİ KAPAT..
23-41

PEKOS BİLL'İN DÜŞMESİ ULF'UN İŞİNE YARAMIŞTI..
ŞEYTAN BANA YARDIM EDİYOR- BELKİ DE KURTULDUM-
GİRİŞİ ŞU KAYAYLA KAPATAYIM.. PEKOS BİLL EĞER ÖLMEDİYSE AYILDIĞINDA BU TAŞI OYNATMAK İÇİN HAYLİ UĞRAŞACAKTIR..
ACABA BU GEÇİT NEREYE ÇIKIYOR?
BİRDEN DEHŞETLE HAYKIRIR..
BİR YILAN! BİR PİTON YILANI! MAHVOLDUM..
23-42

ULF ÇILGIN GİBİ GERİ DÖNE-
REK KAÇAR..
HAY AKSİ! ŞU TAŞI KA-
PAMAK FİKRİ NEREDEN
GELDİ..?
YERİNDEN BİLE
KIPIRDAMIYOR..!
HAYIR-GERİ ÇEKİL
PİS HAYVAN!
İMDAAT...
23-43

BU SIRADA DAVY PEKOS BILL'IN YANINA VARIR.
KOCA TEKS! O MELUN MEKSİKALI ONU ÖLDÜRMÜŞ..!
FAKAT NEFES ALIYOR.. YAŞIYOR.. YAŞIYOR! KOCA TEKS! GAYRET PEKOS BILL..!
OF.. BAŞIM..!
KORKMA..! SAPASAĞLAM YERİNDE DURUYOR..
ULF'UN KAÇMASINA FIRSAT VERMEMELİYİZ.. GİDELİM..
KAÇAMAZ! ONU ELİME BİR GEÇİREYİM PESTİLİNİ ÇIKARACAĞIM..
MAĞARANIN AĞZINI KAYA İLE TIKAMIŞLAR. BU, O HAYDUDUN İŞİ..
MERAK ETME! İKİ YÜKLENİŞTE BU ÇAKIL TAŞININ İCABINA BAKARIZ!
23-44

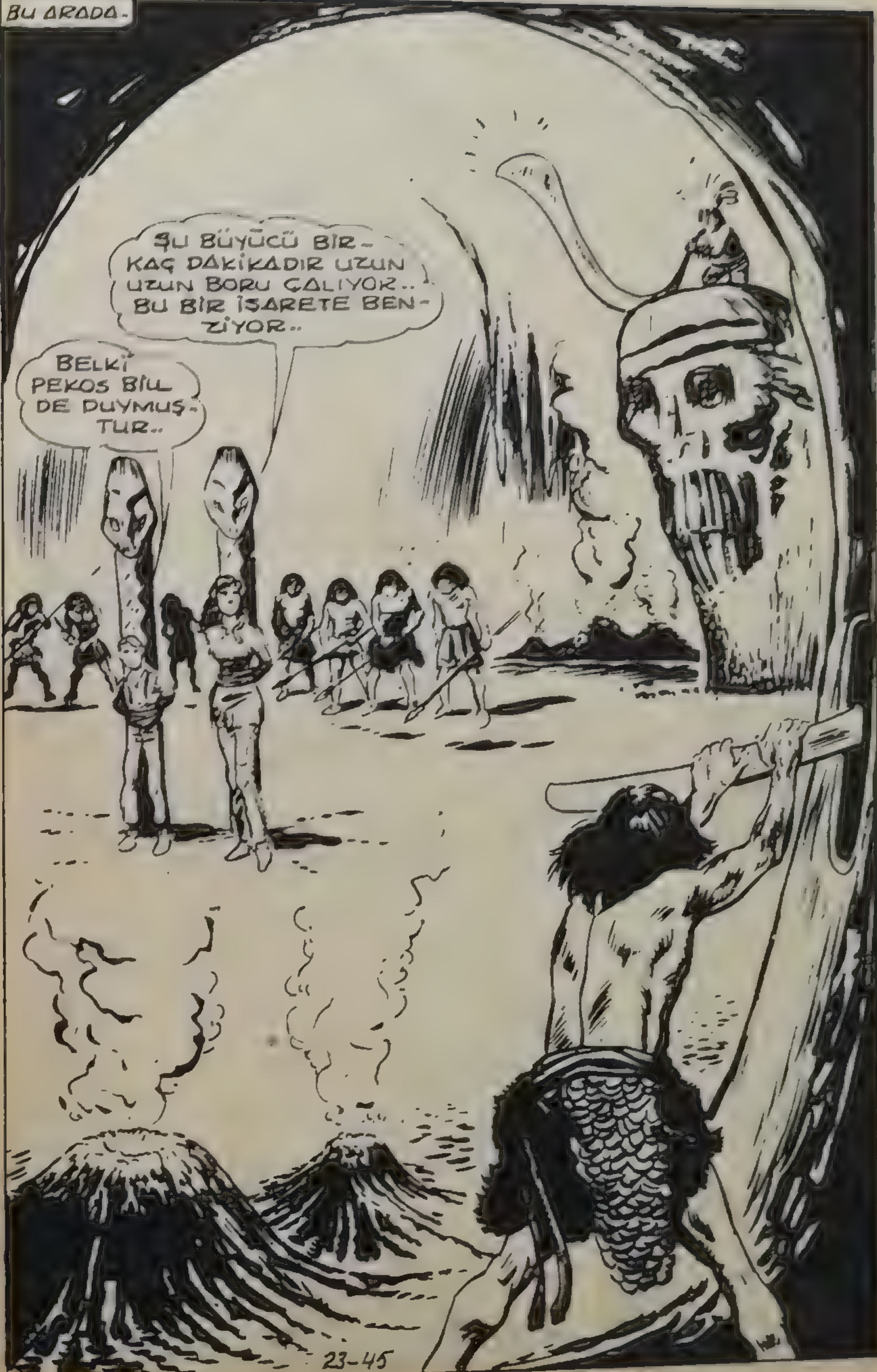
BU ARADA.
ŞU BÜYÜCÜ BİR-KAÇ DAKİKADIR UZUN UZUN BORU ÇALIYOR.. BU BİR İŞARETE BEN-ZİYOR..
BELKİ PEKOS BİLL DE DUYMUŞ-TUR..

BAK, JANE.. YUKARDAN BİR DELİK AÇILIYOR..
BİRAZ DAHA GAYRET DAVY..
OF.. OF.. ALAMO'DAN BERİ BU KADAR YORULMADIM..
AÇILIYOR.. AÇILIYOR..
KOCA TEKS! KOCA TEKS!
GİRİŞ BİRDEN AÇILIR VE BOŞ BULUNAN DAVY TAŞLA BERABER YUVARLANIR.
VAY!.. MEĞER NE KADAR DA HAFİFMİŞ..

JANE VE KÜÇÜK JED'İN KORKULU BAKIŞLARI DELİKTEN AŞAĞI İNMEKTE OLAN İRİ PİTON YILANINA TAKILIR-
KAPA GÖZLERİNİ JED.. ÇABUK KAPA!
BİZE DOĞRU GELİYOR..
AYNI ANDA..
DURMAYA MUVAFFAK OLAMIYORUM..AAH-!
AYY!
DAVY KROKET..!
KURTULDUK!
23-47

PEKOS BİLL BİRDEN ULF'UN CANSIZ VUCUDUYLA KARŞI-LAŞIR..
ÖLMÜŞ!
FAKAT DAVY NEREYE GİTTİ ACABA.
ŞU DELİKTEN AŞAĞI DÜŞMÜŞ OLMALI..!
TANRIM.. KALAMİTİ VE JED BÜYÜK BİR PİTON'UN ÖNÜNDE BAĞLANMIŞLAR. ULF'UN NASIL ÖLDÜĞÜNÜ ANLADIM.. DAVY DE ORADA!
OH! DAVY! SONUMUZ GELDİ ARTIK!
ŞAKA MI EDİYORSUN! HAYDİ GÜZELİM, DAHA FAZLA GELME! HAYDİ ÇEKİL..

OF.. NE KADAR DA ÇIRKIN!
BIRDENBIRE..
YIPPEE..! HOOP!
PEKOS BILL! TAM VAKTINDE GELECEĞINI BILIYOR-DUM..
23-49

ÖNÜNE ANİ OLARAK PEKOS BILL'İN DÜŞMESİYLE YILAN ÖFKE İLE ONA DÖNER..
FAKAT İNANILMAZ BİRŞEY OLUR. İRİ YILAN KOVBOYUN ÇELİK GİBİ BAKIŞLARI KARŞISINDA BÜYÜLENMİŞ GİBİ HAREKETSİZ DURUR!
İNANILIR GİBİ DEĞİL ONU İPNOTİZE ETTİ..!
KOCA MAĞARAYI BİR UĞULTU DOLDURUR.
BEYAZ ADAM BİZİM İLÂHIMIZDAN DAHA KUVVETLİ..
CÜCELERİN TANRISI ODUR-

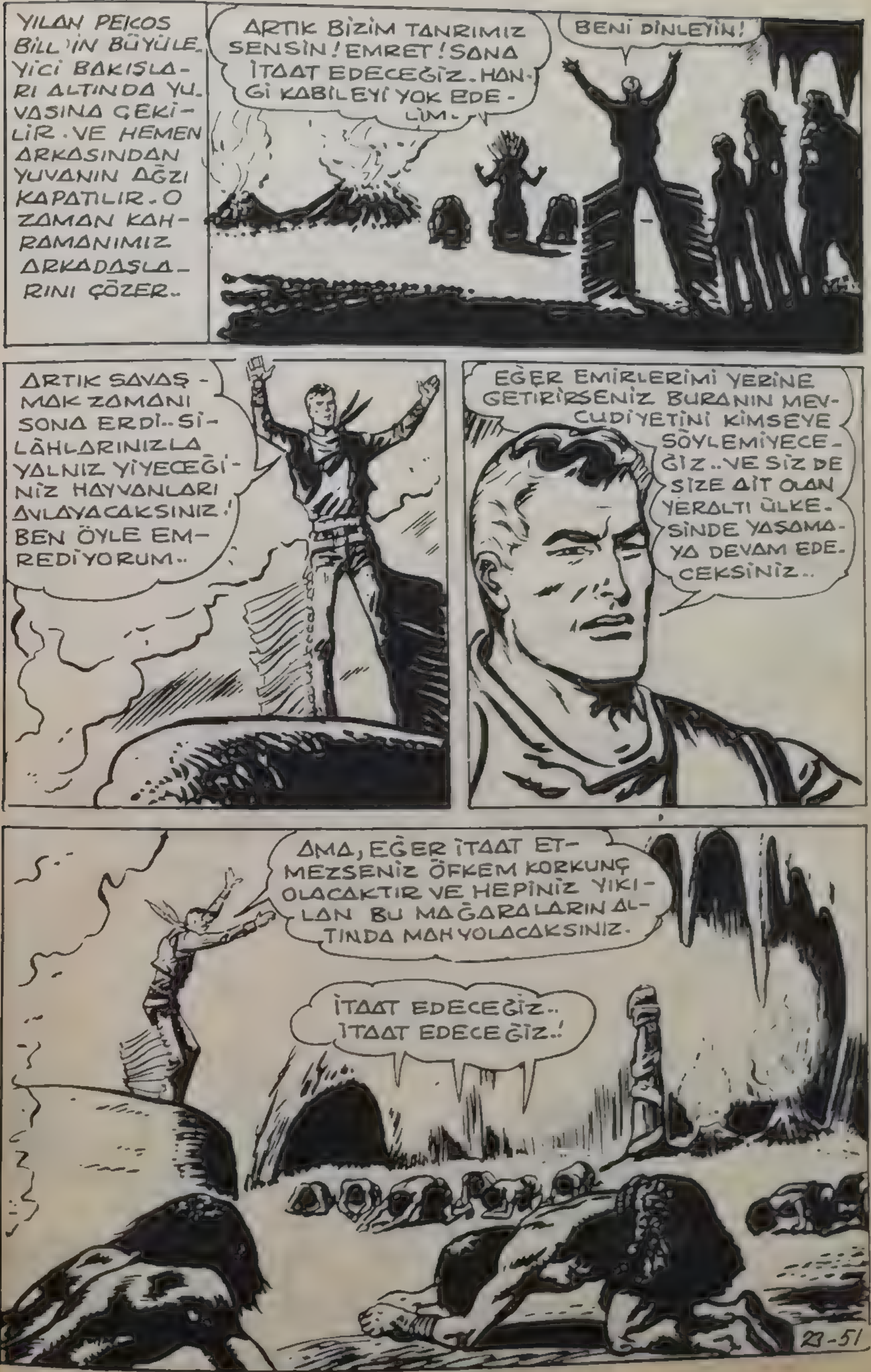
YILAN PECOS BILL'IN BÜYÜLEYİCİ BAKIŞLARI ALTINDA YUVASINA ÇEKİLİR. VE HEMEN ARKASINDAN YUVANIN AĞZI KAPATILIR. O ZAMAN KAHRAMANIMIZ ARKADAŞLARINI ÇÖZER..
ARTIK BİZİM TANRIMIZ SENSİN! EMRET! SANA İTAAT EDECEĞİZ. HANGİ KABİLEYİ YOK EDELİM.
BENİ DİNLEYİN!
ARTIK SAVAŞMAK ZAMANI SONA ERDİ.. SİLÂHLARINIZLA YALNIZ YİYECEĞİNİZ HAYVANLARI AVLAYACAKSINIZ! BEN ÖYLE EMREDİYORUM..
EĞER EMİRLERİMİ YERİNE GETİRİRSENİZ BURANIN MEVCUDİYETİNİ KİMSEYE SÖYLEMİYECEĞİZ.. VE SİZ DE SİZE AİT OLAN YERALTI ÜLKESİNDE YAŞAMAYA DEVAM EDECEKSİNİZ..
AMA, EĞER İTAAT ETMEZSENİZ ÖFKEM KORKUNÇ OLACAKTIR VE HEPİNİZ YIKILAN BU MAĞARALARIN ALTINDA MAHVOLACAKSINIZ.
İTAAT EDECEĞİZ.. İTAAT EDECEĞİZ..!
23-51

ÜÇ ARKADAŞ KÜÇÜK YERALTI GÖLÜNE KADAR MERASİMLE GÖTÜRÜLÜR. SONRA CÜCELER UZAKLAŞIR.
FAZLA YUMUŞAK DAVRANDIN PEKOS BİLL! BENİM BİRÇOK MEKSİKALIYA YAPTIĞIM GİBİ, BU ZEHİRLİ SOLUCANLARA DA GÜZEL BİR DERS VERMELİYDİK.
BEN SENİN BİRSÜRÜ MEKSİKALI ÖLDÜRDÜĞÜNE İNANMIYORUM DAVY KROKET.
İNANMIYOR MUSUN?
HAYIR!
PEKİ NEDEN İNANMIYORSUN?
ÇÜNKÜ İYİ BİR İNSANSIN, İYİLER DE ADAM ÖLDÜRMEZ.
DAVY BİR AN SUSAR SONRA HAFİF BİR TEBESSÜMLE..
KOCA TEKS! BENİ DİNLE DELİKANLI..
ŞU TABANCAYI GÖRÜYOR MUSUN JED.. BUNU TAŞIMAMIN ASIL NEDENİ ÖNÜME ÇIKAN HER MEKSİKALIYI ÖLDÜRMEK İÇİN..
23-52

MASALI KES DE ÇIKALIM BURADAN- GÜNEŞ IŞIĞINA HASRET KALDIK-
KOCA TEKS! BEN DE- FAKAT BU MEZARDAN NASIL ÇIKILIR-
DIŞARDAKİYLE BİRLEŞEN BU KÜÇÜK GÖLE DALARAK BURAYA AYNİ YOLDAN GELDİK!
NE?
BE..BEN SUYA MI GİRECEĞİM- HAYATIMIN SONUNA KADAR BURADA KALMAYI TERCİH EDERİM..
AMA BU DEFA MUTLAKA BANYO YAPMAN İCABEDİYOR BAŞKA ÇAREN YOK DAVY-!
REDDEDERİM. SAKALLARIMI ISLATMAMAYA YEMİNLİYİM.
JANE, JED.. BANA YARDIM EDİN-!
MEMNUNİYETLE!
23-53

KOCA TEKS! YANAŞMAYIN BANA!
SAKALIMDAKİ PİRELERE ACIYIN!
İMDAT.. BEN YÜZME BİLMİYORUM-
SADECE BİR AN! AKINTI SENİ ÖBÜR TARAFA GÖTÜRÜR!
BİR... İKİ...
VE ÜÜÇ..!
AAAHHH AAHH AAAHHH!!!
23-54

BİRAZ SONRA..
ÖLDÜM.. ARTIK DAHA FAZLA YAŞAYAMAM.. SUYA GİRDİM.
TANRIM NEDİR BU BAŞIMA GELEN?.. DURUN DA BİRAZ GÜNEŞTE KURUYAYIM..
JED.. ARTIK SANA BÜYÜK HABERİMİ SÖYLEYEBİLİRİM.. BABAN YAŞIYOR - SENİ KURTARDIKLARINI SÖYLİYEN ADAMLAR YALAN SÖYLEMİŞ.. ONLAR HAYDUTTU VE CEZALARINI BULDULAR.
VEDALAŞMA VAKTİ GELDİ.. JED'İ BABASINA GÖTÜRÜYORUM..
GÜLE GÜLE JED.. DAİMA SENİ TANIDIĞIMIZ GİBİ OL.. CESUR VE DÜRÜST.
KOCA TEKS! BENİ SUYA İTMENE RAĞMEN SANA KIZGIN DEĞİLİM DELİKANLI.. SEN GERÇEK BİR TEKSAS EVLADISIN!
BEN TEKSAS'DA DOĞMADIM Kİ..
23-55

ÖYLEYSE HANGİ MENDEBUR YERDE DOĞDUN?
MEKSİKA'DA ANNEM MEKSİKALIYDI..
N-NE..NE DEDİN? KOCA TEKS! SEN BİR MEKSİKALISIN HAA...
BABANA KAVUŞACAKSIN JED! MEMNUN MUSUN?
YIPPEEEE!

İŞTE ORADA: YANAN EVİNİZİ YENİDEN YAPIYOR! NE YAZIK Kİ ANNENİ GERİ GETİRE-MEZ
ÜMİT EDERİMKİ YAŞADIĞIN BİRKAÇ GÜNLÜK KORKULU MACERALAR SANA KÖTÜLÜĞÜN NE DEMEK OLDUĞUNU ÖĞRETMİŞTİR.
BEN İYİ BİR İNSAN OLACAĞIM.
AFERİN JED. CÜCELERE VERDİĞİMİZ SÖZÜ UNUTMA! ONU DA TUTMALIYIZ.. HAYDİ ŞİMDİ KOŞ BABANIN YANINA..
PEKOS BİLL, KÜÇÜK DOSTUNUN GİDİŞİNİ SEYREDER.
BABA.
23-57

JED..! BU TANRI-NIN BİR MUCİZE-Sİ..
SENİ BİR DAHA GÖRECEĞİ-Mİ SANMIYORDUM OĞLUM.. SÖYLE SANA FENALIK YAPTILAR MI?
HAYIR! PEKOS BİLL BANA YARDIM ETTİ..
PEKOS BİLL!
EVET.. BU PAKETİ-DE SANA VERMEMİ SÖYLEDİ.
FA-KAT..
FAKAT BU HAYDUTLARA VERDİ-ĞİM FİDYE.. ŞİMDİ ONU SEN GERİ GE-TİRDİN..
O KÖTÜ ADAM-LARI PEKOS BİLL CEZALANDIRDI BABA..
23-58

EE.. ANLAT OĞLUM! NEREDEYDİN NELER OLDU?
ANLATAMAM BABA..
SUSACAĞIMA DAİR PEKOS BİLL'E SÖZ VERDİM. SÖZÜMÜ TUTACAĞIM.. ÇÜNKÜ ERKEKLER BİR DEFA SÖZ VERİRLER.
SAHİ Mİ?
O HALDE BEN DE ISRAR ETMEM.
EVİ YENİDEN YAPMANA BEN DE ELİMDEN GELDİĞİ KADAR SANA YARDIM EDECEĞİM..
ANNEMİN YOKLUĞUNU SANA UNUTTURACAĞIM BABA.
JED.. İŞE BAŞLIYALIM MI, NE DERSİN?
ELVEDA JED HAVEN.. KÜÇÜK TEKSASLI ELVEDA!
23-59

PEKOS BİLL YENİDEN BENİ UNUTMA SESLERİNİN YANKILANDIĞI, VADİLER ÇIPLAK KAYALAR YEŞİL VE MUAZZAM KIRLAR BOYUNCA UÇAR SANKİ...
HAYDİ TAYFUN!..
23-60
BU MACERANIN SONU..

HATTA İKİ DUBLE OLSUN!
MAKSİGİON SEN HA?
DERHAL BEYİM!
MERHABA MİNİ CANGO!
KIMILDAMA!
SEN DÜNYANIN EN ALÇAK HAYDUTUSUN MAKSİGİON!..
NE İŞİN VAR BURADA..?
ARTIK NAMUSLU OLDUM.. HAYATIMI KAZANMAK İSTİYORUM..
23-61

BANA İNAN MİNİ CANGO!
İNANDIM AMA ÜZERİMİ ISLATMA!
BERABER İÇELİM! YENİ HAYATININ ŞEREFİNE..
İÇKİYİ BIRAKTIM!
MERHABA TOM! HER ZAMANKİ GİBİ OLACAK..
SANA TOM DEDİ..!
EVET.. YENİ BİR ADAM OLDUM VE ADIMI DEĞİŞTİRDİM..
BUYRUN!
FAKAT SEN TOM DEĞİLSİN!
GÜM
23-62

İYİ UYKULAR BABALIK..
KENDİNİ İYİ HİSSETMİYOR MU?
HAYIR SADECE UYUYOR.. HER ZAMAN BURADA BİRAZ KESTİRİR..
BANA BAK! BANA İYİ BİR ODA VER.
TABİİ DOSTUM. YUKARDA SAĞDAN BİRİNCİ KAPI! EN GÜZEL ODADIR..
BİRAZ YORGUNUM.. YEMEKTE GÖRÜŞÜRÜZ.
İYİ İSTİRAHATLER..
NİHAYET GİTTİ..
23-63

KUSURA BAKMA! O GELİRKEN YERİNİ ALMAK ZORUNDAY-DIM.. AKSİ HALDE BENİM BURAYA VUR GUN İÇİN GELDİĞİMİ ANLARDI.
ŞAR
KAŞAR
EYVALLAH.. MİNİ CANGOYA SELÂM-LARIMI SÖYLE!
BU ARADA..
ÖNCE GÜZEL BİR BANYO!
SPLAS
23-64

MÜJDE!
Her sayısı kapışılan mecmua
PEKOS BILL
şimdi pırıl pırıl LÂKE KAPAK
içinde CİLT olarak çıktı
PEKOS BILL
Teksas'ın Efsanevi Kahramanı
PEKOS BILL'İN
CİLTLERİ BAYİLERİNİZDE
Mutlaka Okuyunuz.

FENERBAHÇE